

# 2024年度 成田国際航空専門学校 留学生募集要項

## 国際ビジネス学科 国際ビジネスコース

※国際ビジネス学科の旧「ビジネスマネジメントコース」が「国際ビジネスコース」に2024年4月より名称変更予定です

### 1. 募集学科と定員（入学時期 2024年4月）

○成田国際航空専門学校

コース	修業年数	クラス	入学定員	課程・卒業時の称号
国際ビジネス学科 国際ビジネスコース	2年	午後 (13:30~16:40)	60名	商業実務専門課程 専門士称号付与

\*進級時にクラスが変更となる場合があります。\*行事等で年間10日程度、一日登校する日があります。

### 2. 入試方法

入試方法	入試内容
自己PR入試 (2023年10月19日~2024年2月21日)	① 面接試験 ② 書類選考 *面接を重視した入試です。筆記試験はありません。 *面接では、「自分の強み」や「将来の目標」を中心に質問します。
一般入試 (2023年10月19日~2024年2月21日)	① 筆記試験（日本語力をはかるもの） ② 書類選考 *筆記試験を重視した入試です。面接試験はありません。

### 3. 出願要件

- 日本語学校入学から本校出願までの出席率が原則80%以上の方（出席率は授業時間数によるもの）。
  - 本国で12年以上の学校教育を修了した方（初等、中等、高等）。
  - 法務大臣が告示をもって定める日本語教育機関で6か月以上の教育を受け、卒業（修了）または卒業（修了）見込の方。  
あるいは、日本語能力試験N2以上を取得している方。
- \*新型コロナウイルス等の影響で出席率が低下した場合は、別途ご相談ください。

### 4. 学費一覧

○1年目：730,000円

	前期	後期	
入学金	200,000円	-	
授業料	230,000円	230,000円	
施設整備費	150,000円	150,000円	
新入生特別奨学	-180,000円	-50,000円	1年目学費
合計	400,000円	330,000円	730,000円

\*上記以外に教材費等66,000円が必要となります。

\*後期の新入生特別奨学は、2024年6月1日までに1年目前期学費を完納した学生に適用されます。

\*一度納入した学費は、原則返還いたしません。ただし、2024年3月末までに申し出があり、やむをえない理由で入学できなかった場合、学校の判断により、入学金を除く学費の全額、または一部を返還いたします。

○2年目：725,000円

	前期	後期	
授業料	230,000円	230,000円	
施設整備費	150,000円	150,000円	
進級生特別奨学	-35,000円	-	2年目学費
合計	345,000円	380,000円	725,000円

\*上記以外に教材費等66,000円が必要となります。

\*前期の進級生特別奨学は、2024年12月1日までに1年目後期学費を完納した学生に適用されます。

## ○奨学金制度

### ・N1 奨学金制度

日本語能力試験 N1 に合格すると、卒業時に 50,000 円の奨学金を給付します。

(入学後から 2 年目 7 月までに実施された試験が、奨学金の対象となります。)

### ・留学生受入れ促進プログラム (文部科学省外国人留学生学習奨励費)

成績・出席優秀者には学校の推薦により、学習奨励費 (月額 48,000 円) を給付します。

## 5. 特典制度

### (1) 学費減免制度

	制度名	減免額	利用資格
①	第Ⅲ期・入試特典	-50,000 円	第Ⅲ期合格者の中で、先着 50 名を対象とします。 (第Ⅲ期出願期間: 2023 年 10 月 19 日~12 月 6 日) *1 年目後期授業料から 50,000 円を減免します。
②	友達紹介制度	-20,000 円	友達紹介カードを持っている方 (友達からの紹介を受けた方)。 出願時に友達紹介カードを提出してください。 *1 年目前期授業料から 20,000 円を減免します。

・上記①②は併用が可能です。(例: ①+②=70,000 円減免)

### (2) 学費分割制度

・前期学費を最大 5 回分割納入できます。

### ○年間分納金額と納入期限

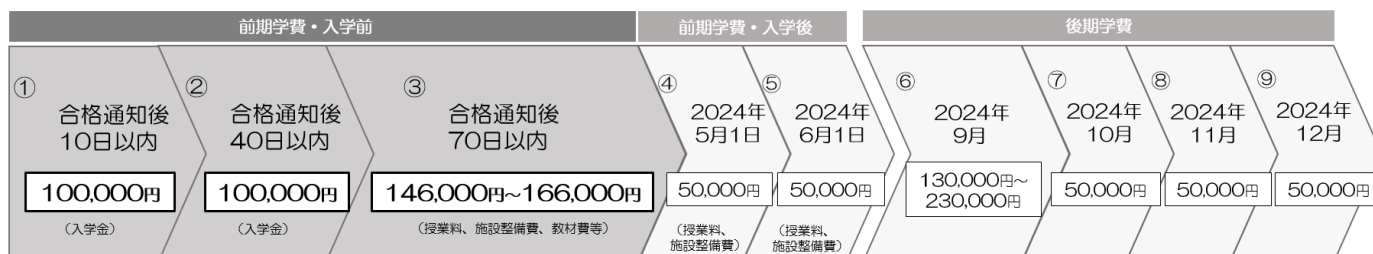

\* 2024 年 1 月以降の合格者は、入学前に必要な学費 (①~③) が 2024 年 3 月 10 日までに納入が終わるように入金期限日を設定します。

\* 後期学費の分割納入を希望する場合、入学後にあらためて審査があります。

学費分割制度を利用することで、1 年目学費を最大 9 回まで分割納入できます。

\* 学費分割制度を利用する場合、半期ごとに分割手数料として別途 2,000 円がかかります。

## 6. 併願制度

・大学等との併願を行う方は、本校合格後に併願料 (30,000 円) を納入すると、入学願書に記載のある受験予定校に限り、併願先の合格発表日まで入学の権利を留保できます。

・併願先の可否結果が分かり次第、ただちに本校に結果を連絡してください。

・本校への入学者は、併願料 (30,000 円) を入学金の一部として充当します。

・本校への入学を辞退する方は、併願料 (30,000 円) の返金はありません。

## 7. 出願期間と試験日

- ・入学試験は、最大2回まで受験できます。(第Ⅲ期・第Ⅳ期、各1回受験できます。)
- ・再受験の場合、選考料は無料となります。(不合格通知に同封されている願書での出願が条件となります。)
- ・試験会場は、グループ校の日本国際工科専門学校 8号館またはオンラインです。

### ○第Ⅲ期

第Ⅲ期（出願期間：2023年10月19日～2023年12月6日）																																																																																					
入試方法	自己PR入試 または 一般入試 （入試方法を選べます）																																																																																				
選考料	20,000円（募集要項に同封の払込取扱票を使って、コンビニエンスストアでお支払いください。） *グループ校の第Ⅰ期または第Ⅱ期の結果が不合格だった方は、第Ⅲ期を無料で再受験できます。 （不合格通知に同封されている願書での出願が条件となります。）																																																																																				
試験日	試験は、下記カレンダーの○の日程で実施します。 出願受付は、各試験日の9日前（土日祝を含む）までとなります。 2023年11月 <table border="1"> <tr><td>日</td><td>月</td><td>火</td><td>水</td><td>木</td><td>金</td><td>土</td></tr> <tr><td></td><td></td><td></td><td>1</td><td>2</td><td>3</td><td>4</td></tr> <tr><td>5</td><td>6</td><td>7</td><td>8</td><td>9</td><td>10</td><td>11</td></tr> <tr><td>12</td><td>13</td><td>14</td><td>15</td><td>16</td><td>17</td><td>18</td></tr> <tr><td>19</td><td>20</td><td>21</td><td>22</td><td>23</td><td>24</td><td>25</td></tr> <tr><td>26</td><td>27</td><td>28</td><td>29</td><td>30</td><td></td><td></td></tr> </table> 12月 <table border="1"> <tr><td>日</td><td>月</td><td>火</td><td>水</td><td>木</td><td>金</td><td>土</td></tr> <tr><td></td><td></td><td></td><td></td><td></td><td>1</td><td>2</td></tr> <tr><td>3</td><td>4</td><td>5</td><td>6</td><td>7</td><td>8</td><td>9</td></tr> <tr><td>10</td><td>11</td><td>12</td><td>13</td><td>14</td><td>15</td><td>16</td></tr> <tr><td>17</td><td>18</td><td>19</td><td>20</td><td>21</td><td>22</td><td>23</td></tr> <tr><td>24</td><td>25</td><td>26</td><td>27</td><td>28</td><td>29</td><td>30</td></tr> </table>	日	月	火	水	木	金	土				1	2	3	4	5	6	7	8	9	10	11	12	13	14	15	16	17	18	19	20	21	22	23	24	25	26	27	28	29	30			日	月	火	水	木	金	土						1	2	3	4	5	6	7	8	9	10	11	12	13	14	15	16	17	18	19	20	21	22	23	24	25	26	27	28	29	30
日	月	火	水	木	金	土																																																																															
			1	2	3	4																																																																															
5	6	7	8	9	10	11																																																																															
12	13	14	15	16	17	18																																																																															
19	20	21	22	23	24	25																																																																															
26	27	28	29	30																																																																																	
日	月	火	水	木	金	土																																																																															
					1	2																																																																															
3	4	5	6	7	8	9																																																																															
10	11	12	13	14	15	16																																																																															
17	18	19	20	21	22	23																																																																															
24	25	26	27	28	29	30																																																																															
試験会場	日本国際工科専門学校 8号館 *自己PR入試をご希望で、関東（1都6県）以外に在住の方は、同日にオンラインでの試験となります。																																																																																				
合否通知	試験日から10日程度で合否に関わらず日本語学校宛に郵送で通知します。 *電話で合否を確認することはできません。																																																																																				

### ○第Ⅳ期

第Ⅳ期（出願期間：2023年12月7日～2024年2月21日）																																																																																																																															
入試方法	自己PR入試 または 一般入試 （入試方法を選べます）																																																																																																																														
選考料	20,000円（募集要項に同封の払込取扱票を使って、コンビニエンスストアでお支払いください。） *グループ校の第Ⅰ期・第Ⅱ期・第Ⅲ期のいずれかの結果が不合格だった方は、第Ⅳ期を無料で再受験できます。(不合格通知に同封されている願書での出願が条件となります。)																																																																																																																														
試験日	試験は、下記カレンダーの○の日程で実施します。 出願受付は、各試験日の9日前（土日祝を含む）までとなります。 2024年1月 <table border="1"> <tr><td>日</td><td>月</td><td>火</td><td>水</td><td>木</td><td>金</td><td>土</td></tr> <tr><td></td><td>1</td><td>2</td><td>3</td><td>4</td><td>5</td><td>6</td></tr> <tr><td>7</td><td>8</td><td>9</td><td>10</td><td>11</td><td>12</td><td>13</td></tr> <tr><td>14</td><td>15</td><td>16</td><td>17</td><td>18</td><td>19</td><td>20</td></tr> <tr><td>21</td><td>22</td><td>23</td><td>24</td><td>25</td><td>26</td><td>27</td></tr> <tr><td>28</td><td>29</td><td>30</td><td>31</td><td></td><td></td><td></td></tr> </table> 2月 <table border="1"> <tr><td>日</td><td>月</td><td>火</td><td>水</td><td>木</td><td>金</td><td>土</td></tr> <tr><td></td><td></td><td></td><td></td><td>1</td><td>2</td><td>3</td></tr> <tr><td>4</td><td>5</td><td>6</td><td>7</td><td>8</td><td>9</td><td>10</td></tr> <tr><td>11</td><td>12</td><td>13</td><td>14</td><td>15</td><td>16</td><td>17</td></tr> <tr><td>18</td><td>19</td><td>20</td><td>21</td><td>22</td><td>23</td><td>24</td></tr> <tr><td>25</td><td>26</td><td>27</td><td>28</td><td>29</td><td></td><td></td></tr> </table> 3月 <table border="1"> <tr><td>日</td><td>月</td><td>火</td><td>水</td><td>木</td><td>金</td><td>土</td></tr> <tr><td></td><td></td><td></td><td></td><td></td><td>1</td><td>2</td></tr> <tr><td>3</td><td>4</td><td>5</td><td>6</td><td>7</td><td>8</td><td>9</td></tr> <tr><td>10</td><td>11</td><td>12</td><td>13</td><td>14</td><td>15</td><td>16</td></tr> <tr><td>17</td><td>18</td><td>19</td><td>20</td><td>21</td><td>22</td><td>23</td></tr> <tr><td>24</td><td>25</td><td>26</td><td>27</td><td>28</td><td>29</td><td>30</td></tr> </table>	日	月	火	水	木	金	土		1	2	3	4	5	6	7	8	9	10	11	12	13	14	15	16	17	18	19	20	21	22	23	24	25	26	27	28	29	30	31				日	月	火	水	木	金	土					1	2	3	4	5	6	7	8	9	10	11	12	13	14	15	16	17	18	19	20	21	22	23	24	25	26	27	28	29			日	月	火	水	木	金	土						1	2	3	4	5	6	7	8	9	10	11	12	13	14	15	16	17	18	19	20	21	22	23	24	25	26	27	28	29	30
日	月	火	水	木	金	土																																																																																																																									
	1	2	3	4	5	6																																																																																																																									
7	8	9	10	11	12	13																																																																																																																									
14	15	16	17	18	19	20																																																																																																																									
21	22	23	24	25	26	27																																																																																																																									
28	29	30	31																																																																																																																												
日	月	火	水	木	金	土																																																																																																																									
				1	2	3																																																																																																																									
4	5	6	7	8	9	10																																																																																																																									
11	12	13	14	15	16	17																																																																																																																									
18	19	20	21	22	23	24																																																																																																																									
25	26	27	28	29																																																																																																																											
日	月	火	水	木	金	土																																																																																																																									
					1	2																																																																																																																									
3	4	5	6	7	8	9																																																																																																																									
10	11	12	13	14	15	16																																																																																																																									
17	18	19	20	21	22	23																																																																																																																									
24	25	26	27	28	29	30																																																																																																																									
試験会場	日本国際工科専門学校 8号館 *自己PR入試をご希望で、関東（1都6県）以外に在住の方は、同日にオンラインでの試験となります。																																																																																																																														
合否通知	試験日から10日程度で合否に関わらず日本語学校宛に郵送で通知します。 *電話で合否を確認することはできません。																																																																																																																														

\*出願期間内であっても、定員に達した場合は募集を締め切ります。

\*出願期間内に募集締め切りとなる場合、本校ホームページにて発表いたします。

## 8. 出願方法

郵送受付（簡易書留）または 窓口受付 \*提出書類に不備のないようにしてください。

### ・郵送受付（簡易書留）

送付先：〒270-0032 千葉県松戸市新松戸北 1-15-4  
学校法人朝日学園 日本国際工科専門学校 入学案内係 行  
\*各試験日の9日前（土日祝日含む）必着

### ・窓口受付

受付場所：〒270-0032 千葉県松戸市新松戸北 1-15-4  
学校法人朝日学園 日本国際工科専門学校 8号館 1階  
受付時間：9:00~17:00（平日：月~金）

## 9. 出願書類

	出願書類
1	入学願書（両面）
2	顔写真1枚（入学願書貼付） *3ヵ月以内に撮影したもの（4cm × 3cm）
3	選考料 20,000 円（コンビニエンスストア支払い） *再受験は、選考料無料となります。（不合格通知に同封されている願書での出願が条件となります。）
4	担任の先生による記入表
5	在留カードのコピー（番号が切れないように注意）
6	パスポートのコピー（顔写真、ビザ、資格外活動許可のページ）
7	健康保険証のコピー（有効期限が切れていないもの）
8	銀行通帳・送金証明書のコピー（アルバイト料や送金ができるもの、記帳されている全てのページ） *通帳に未記帳期間（合算）がある場合は、明細資料もご提出ください。
9	本国での最終学歴の成績・卒業証明書のコピー
10	日本語学校の成績・出席率証明書（授業時間数によるもの） *日本語学校卒業後、専門学校等に在籍した方は、その学校の証明書も必要です。
11	日本語学校の卒業証明書か卒業見込証明書 *日本語学校卒業後、専門学校等に在籍した方は、その学校の証明書も必要です。
12	日本語能力試験・日本留学試験の結果のコピー（可否にかかわらずご提出ください。）
13	受験票・返信用宛名

成田国際航空専門学校  
日本国際工科専門学校  
船橋国際福祉専門学校  
入学願書（留学生用）

※印の欄は、記入しないでください

※受験番号	
※願書提出日	※試験日



希望するコース	成田国際航空専門学校				日本国際工科専門学校				船橋国際福祉専門学校				希望する試験（希望の試験方法に○）
	エアラインサポートコース		国際ビジネスコース		ビジネスマネジメントコース		ITマネジメントコース		ホテルマネジメントコース		経営管理コース		自己PR入試 ・ 一般入試
第1志望のコースに“1”	午前	午後		午後	午前	午後	午前	午後	午前	午後	午前	午後	希望する試験日 （募集要項で試験日をご確認ください）
第2志望のコースに“2”とご記入ください。													第1希望 月 日
													第2希望 月 日

フリガナ				国籍	
名前				性別	男 ・ 女
生年月日（年齢）	年	月	日	歳	
現住所	〒 ー			最寄駅	
電話番号	☎ ー			結婚	している ・ していない
日本語学校 （専門学校・大学）				担任の先生	
在留カード番号				在留期限	
				在留資格	留学 ・ その他（ ）
				年	月 日

他に受験する予定の学校（併願先）		併願先の試験日	
			年 月 日

○特典制度利用の申請（特典制度の詳細は、募集要項をご確認ください。）

(1) 学費減免制度 ※申請したい特典に○を付けてください。出願後に申請の変更はできません。

制度名	第Ⅲ期・入試特典	友達紹介制度
希望する欄に○		

(2) 学費分割制度 ※申請したい特典に○を付けてください。出願後に申請の変更はできません。

制度名	学費分割制度
希望する欄に○	

○選考料

- 募集要項に入っている払込取扱票を使って、選考料 20,000 円をコンビニエンスストアでお支払いください。
- 支払いが完了しましたら、払込受領書を貼ってください。※払込受領書が貼られていない願書は受付できません。※払込受領書は必ずコピーをして、本人が保管してください。

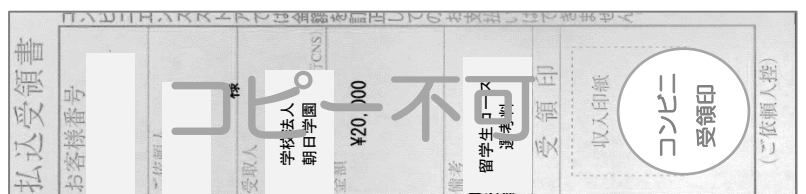

○日本に来てからのアルバイト経歴（全て記入すること）

・アルバイト①

会社の名前		アルバイトの最寄駅	駅
アルバイト期間	年 月 ~ 年 月	1週間の労働時間	時間
給料の振込先	( ) 銀行 ・ 手渡し	1ヶ月の給料	約 円

・アルバイト②

会社の名前		アルバイトの最寄駅	駅
アルバイト期間	年 月 ~ 年 月	1週間の労働時間	時間
給料の振込先	( ) 銀行 ・ 手渡し	1ヶ月の給料	約 円

・アルバイト③

会社の名前		アルバイトの最寄駅	駅
アルバイト期間	年 月 ~ 年 月	1週間の労働時間	時間
給料の振込先	( ) 銀行 ・ 手渡し	1ヶ月の給料	約 円

○本国の最終学歴 ※中退した場合、一つ前の学校が最終学歴となります。

最終学歴	卒業時期	学校名
高校	年 月	
4年制大学	年 月	
その他 ( )	年 月	

○学費負担者 ※学費負担者の欄には、本国のご両親等をご記入ください。

学費負担者の名前		本人との関係	
学費負担者の職業		学費負担者の年収	約 円
学費負担者の住所			
学費負担者の電話番号	☎ (+ ) - -		

○日本にいる友達・家族

	名前	電話番号
日本にいる友達・家族		☎ - -
日本にいる友達・家族		☎ - -

○健康 ※当てはまるものに○してください。「問題あり」の場合、病名やケガについて書いてください。

健康状態	良好 ・ 問題あり（病名・ケガ： )
------	--------------------

○本校への志望動機

<p>.....</p> <p>.....</p>
---------------------------

# 担任の先生による記入表

お手数をおかけしますが、わかる範囲でご記入ください。  
また、P4『9. 出願書類』をご確認のうえ、提出する書類に不備がないようご準備のほどお願いいたします。

受験者名		担任名	
------	--	-----	--

## 1、授業態度について

### ① 授業態度全般

<input type="checkbox"/>	<input type="checkbox"/>	<input type="checkbox"/>	<input type="checkbox"/>	<input type="checkbox"/>
大変良い	良い	普通	少々問題有	問題有

### ② 遅刻の頻度

<input type="checkbox"/>	<input type="checkbox"/>	<input type="checkbox"/>	<input type="checkbox"/>
ほぼ無い	月数回	週数回	ほぼ毎日

### ③ 居眠りの頻度

<input type="checkbox"/>	<input type="checkbox"/>	<input type="checkbox"/>	<input type="checkbox"/>
ほぼ無い	月数回	週数回	ほぼ毎日

## 2、日本語能力試験について

	受験日	レベル	可否結果	点数
①	年 月	N1・N2・N3・N4	合格・不合格・受験予定	点
②	年 月	N1・N2・N3・N4	合格・不合格・受験予定	点

## 3、日本留学試験について

	受験日	日本語	日本語記述
①	年 月	点	点

## 4、現時点の日本語力を日本語能力試験のレベルに照らし合わせると、どの程度ですか。

相応と思われるところに○をつけてください。

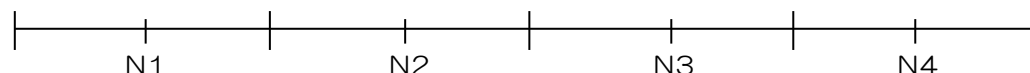

## 5、留学生の不法就労による在留カード更新の不許可を避けるために、ご担当者様によるアルバイト状況の確認をお願いいたします。 下記の確認事項をご確認いただき、 にチェックをお願いいたします。

- 上記の学生について、「出入国管理及び難民認定法」に基づき、アルバイトの就労時間が週 28 時間以内（長期休暇期間は、週 40 時間以内）を守っていることを確認しました。
- 就労時間が守られていなかった場合、本学園の判断により、入学取消または退学処分となることを了承しました。（2024 年 3 月末までに入学取消となった場合、学校の判断により、入学金を除く学費の全額、または一部を返還いたします。）

## 6、その他、担任の先生によるコメント

提出する書類に不備がないよう、ご確認の程よろしくお願いいたします。

ご協力ありがとうございました。

## ○出願方法

郵送受付（簡易書留）または 窓口受付 \*提出書類に不備のないようにしてください。

### ・郵送受付（簡易書留）

送付先：〒270-0032 千葉県松戸市新松戸北 1-15-4  
学校法人朝日学園 日本国際工科専門学校 入学案内係 行  
\*各試験日の9日前（土日祝日含む）必着

### ・窓口受付

受付場所：〒270-0032 千葉県松戸市新松戸北 1-15-4  
学校法人朝日学園 日本国際工科専門学校 8号館 1階  
受付時間：9:00~17:00（平日：月~金）

## ○出願書類

	出願書類
1	入学願書（両面）
2	顔写真1枚（入学願書貼付） *3ヵ月以内に撮影したもの（4cm × 3cm）
3	選考料20,000円（コンビニエンスストア支払い） *再受験は、選考料無料となります。（不合格通知に同封されている願書での出願が条件となります。）
4	担任の先生による記入表
5	在留カードのコピー（番号が切れないように注意）
6	パスポートのコピー（顔写真、ビザ、資格外活動許可のページ）
7	健康保険証のコピー（有効期限が切れていないもの）
8	銀行通帳・送金証明書のコピー（アルバイト料や送金ができるもの、記帳されている全てのページ） *通帳に未記帳期間（合算）がある場合は、明細資料もご提出ください。
9	本国での最終学歴の成績・卒業証明書のコピー
10	日本語学校の成績・出席率証明書（授業時間数によるもの） *日本語学校卒業後、専門学校等に在籍した方は、その学校の証明書も必要です。
11	日本語学校の卒業証明書か卒業見込証明書 *日本語学校卒業後、専門学校等に在籍した方は、その学校の証明書も必要です。
12	日本語能力試験・日本留学試験の結果のコピー（可否にかかわらずご提出ください。）
13	受験票・返信用宛名



※印の欄は、記入しないでください

# 受験票

フリガナ											性別	※受験番号		
名前											男 ・ 女			
希望するコース	成田国際航空専門学校			日本国際工科専門学校						船橋国際福祉専門学校			※試験日時	年 月 日 ( ) 時 分 集合
	エアラインサポートコース	国際ビジネスコース		ビジネス マネジメントコース	IT マネジメントコース	ホテル マネジメントコース	経営管理コース							
第1志望のコースに "1"	午前	午後		午後	午前	午後	午前	午後	午前	午後	午前	午後	※試験会場	日本国際工科専門学校8号館 ・ オンライン
第2志望のコースに "2"と ご記入ください。														
													持ち物	受験票、鉛筆、消しゴム ※服装自由

【試験会場】 〒270-0032 千葉県松戸市新松戸北 1-15-4 日本国際工科専門学校 8号館 ☎047-702-7801

(キリトリ)

返信用宛名  
(窓口受付の場合も  
記入すること)

日本語学校の住所	〒 _____ _____ _____
日本語学校	
名前	

様

(キリトリ)

## 日本国際工科専門学校 (旧校名：明生情報ビジネス専門学校)

〒270-0032 千葉県松戸市新松戸北 1-15-4

JR 常磐線・武蔵野線 新松戸駅より徒歩 9分

TEL : 047-702-7801 FAX : 047-712-2213 E-MAIL : info\_kokusai@nkk.ac.jp

### 成田国際航空専門学校

### 船橋国際福祉専門学校 (経営管理コース)

〒302-0004 茨城県取手市取手西野 1842

〒273-0011 千葉県船橋市湊町 2-1-7

URL : www.niia.ac.jp

JR 常磐線 天王台駅よりスクールバスで約 10分

URL : www.fkf.ac.jp

JR 総武線 船橋駅より徒歩 10分

※お問い合わせは日本国際工科専門学校まで (3校共通)